



# รายงานผลการดำเนินงาน ตามแผนปฏิบัติการ การป้องกันการทุจริต ประจำปีงบประมาณ 2565

## โรงเรียนวัดเวฬุวัน



Upright School Project

**โรงเรียนสุจริต**

ร่วมมือร่วมใจ ป้องกันทุจริต ปลุกจิตสำนึกให้นักเรียน

โรงเรียนวัดเวฬุวัน อำเภอสารภี จังหวัดเชียงใหม่  
สำนักงานเขตพื้นที่การศึกษาประถมศึกษาเชียงใหม่ เขต4

## คำนำ

แผนปฏิบัติการป้องกันและปราบปรามการทุจริต โรงเรียนวัดเวฬุวัน ประจำปีงบประมาณ พ.ศ. 2565 ดำเนินการภายใต้โครงการเสริมสร้างคุณธรรม จริยธรรม และ ธรรมาภิบาล ในสถานศึกษา ซึ่ง สอดคล้องกับ ยุทธศาสตร์ชาติว่าด้วยการป้องกันและปราบปรามการทุจริต และเป็นไปตามแนวทางการจัดทำงานงบประมาณใน ลักษณะบูรณาการเชิงยุทธศาสตร์ ประเด็นการป้องกัน ปราบปรามการทุจริตและ ประพฤติมิชอบ ประจำปี งบประมาณ พ.ศ. 2564 ภายใต้แนวทาง หลัก 3 แนวทาง ประกอบด้วย 1) สร้างจิตสำนึก และปลูกฝังความ ซื่อสัตย์สุจริต 2) สร้างกลไกป้องกันการทุจริต และ3) เสริมสร้างประสิทธิภาพในการปราบปรามการทุจริต

รายงานผลการดำเนินงานตามแผนปฏิบัติการป้องกันและปราบปรามการทุจริต โรงเรียนวัดเวฬุวัน ประจำปีงบประมาณ พ.ศ. 2565 ประกอบด้วยสาระสำคัญ คือ ส่วนที่ 1 บทนำ ข้อมูลสภาพทั่วไปและข้อมูล พื้นฐานโรงเรียนวัดเวฬุวัน ส่วนที่ 2 ผลการดำเนินงานตามแผนปฏิบัติการป้องกันและปราบปรามการทุจริต ของ โรงเรียนวัดเวฬุวัน ประจำปีงบประมาณ พ.ศ. 2565 ขอขอบพระคุณหน่วยงานและผู้มีส่วนเกี่ยวข้องที่ ให้ความ ร่วมมือในการดำเนินงานตามแผนปฏิบัติการ ป้องกันและปราบปรามการทุจริต โรงเรียนวัดเวฬุวัน ประจำปี งบประมาณ พ.ศ. 2565 จนสำเร็จ

## สารบัญ

เนื้อหา	หน้า
ส่วนที่ 1 บทนำข้อมูลสภาพทั่วไปและข้อมูลพื้นฐานโรงเรียนวัดเวฬุวัน	1
ส่วนที่ 2 ผลการดำเนินงานตามแผนปฏิบัติการป้องกันและปราบปรามการทุจริต ของโรงเรียนวัดเวฬุวัน ประจำปีงบประมาณ พ.ศ. 2565	13

ส่วนที่ 1

บทนำ

ข้อมูลสภาพทั่วไปและข้อมูลพื้นฐาน

โรงเรียนวัดเวฬุวัน

# ข้อมูลพื้นฐานโรงเรียนวัดเวฬุวัน

## บทที่ 1

### ข้อมูลพื้นฐาน

#### 1. ข้อมูลทั่วไป

##### 1.1. ประวัติโรงเรียน

โรงเรียนวัดเวฬุวัน (สารภีชนานุกูล) ปัจจุบันตั้งอยู่ในหมู่บ้านเวฬุวัน เลขที่ 114/2 หมู่ที่ 2 ตำบล ยางเนิ้ง อำเภอ สารภี จังหวัดเชียงใหม่ สังกัดสำนักงานเขตพื้นที่การศึกษาประถมศึกษาเชียงใหม่ เขต 4 สำนักงาน คณะกรรมการการศึกษาขั้นพื้นฐาน กระทรวงศึกษาธิการ

เดิมสังกัดกองการประถมศึกษา กระทรวงศึกษาธิการ ต่อมาวันที่ 1 ตุลาคม 2509 ได้โอนมาสังกัด องค์การบริหารจังหวัดเชียงใหม่ และต่อมาในปี พ.ศ.2513 ได้โอนมาสังกัดสำนักงานคณะกรรมการ การประถมศึกษาแห่งชาติ (สปช.) ปี พ.ศ. 2533 สำนักงานการประถมศึกษาอำเภอสารภี ได้ย้ายสำนักงานจาก ที่ว่าการอำเภอสารภี มาก่อสร้างในบริเวณโรงเรียนวัดเวฬุวัน

สถานที่ที่เป็นที่ตั้งโรงเรียนวัดเวฬุวันแห่งแรกคือ ศาลาวัดแสนหลวง หมู่ที่ 3 ตำบลยางเนิ้ง อำเภอสารภี จังหวัดเชียงใหม่ ใช้ชื่อครั้งแรกว่า “โรงเรียนประชาบาลที่นายอำเภอจัดตั้งวัดแสนหลวง” นับว่า เป็นโรงเรียนประถมศึกษาแห่งแรกของอำเภอสารภี ประชาชนโดยทั่วไปมักเรียกว่า “โรงเรียนประจำอำเภอ ”

โรงเรียนวัดเวฬุวัน เปิดสอนครั้งแรก เมื่อวันที่ 4 พฤศจิกายน 2457 เปิดสอนตั้งแต่ ชั้นป.1-3 มี 3 ห้องเรียน มีนักเรียนทั้งหมด 57 คน มีครู 5 คน ครูใหญ่คนแรกคือ นายอินตา วรณพิศิษฐ์

โรงเรียนวัดเวฬุวันได้ย้ายจากวัดแสนหลวง มาตั้งอยู่ในหมู่บ้านเวฬุวัน หมู่ที่ 1 ตำบลยางเนิ้ง อำเภอสารภี บริเวณดังกล่าวอยู่ทางทิศเหนือวัดเวฬุวันเพียงเล็กน้อย ขณะนี้บริเวณดังกล่าวใช้เป็นที่ตั้งสำนักงานเกษตร และ สำนักงานสาธารณสุขอำเภอสารภี มีเนื้อที่ทั้งหมด 6 ไร่ 3 งาน 40 ตารางวา

พระองค์เจ้าธานีนิวัติ เสนาบดี กระทรวงธรรมการ ได้เสด็จมาเป็นประธานวางศิลาฤกษ์อาคารเรียน เมื่อวันที่ 3 มีนาคม 2472 เป็นอาคารเรียนไม้ 2 ชั้น (ได้รื้อถอนไปนานแล้ว) พระองค์เจ้าธานีนิวัติได้พระราชทาน นามโรงเรียนว่า “สารภีชนานุกูล ” ใช้อักษรย่อว่า “ ส.ช.” ต่อมาสำนักงานการประถมศึกษาจังหวัดเชียงใหม่ ได้ กำหนดหมายเลขของโรงเรียนวัดเวฬุวันคือ 15 จึงใช้เป็นอักษร ย่อว่า “ ส.ช.15 ”

โรงเรียนวัดเวฬุวันได้ย้ายอาคารเรียนจากหมู่ที่ 1 มาตั้งในหมู่ที่ 2 ตำบลยางเนิ้ง อำเภอสารภี จังหวัด เชียงใหม่ คือสถานที่ปัจจุบัน ซึ่งมีเนื้อที่ 30 ไร่ 2 งาน 44 ตารางวา เอกสารเป็นที่ดิน 2 โฉนด หรือ 2 แปลง แปลงที่ 1 มีเนื้อที่ 14 ไร่ 2 งาน 99 ตารางวา และแปลงที่ 2 มีเนื้อที่ 15 ไร่ 3 งาน 45 ตารางวาโดยมี ลำเหมืองคันระหว่างทั้งสองแปลง

ผู้บริหารตั้งแต่เริ่มจนถึงปัจจุบัน มีดังนี้

1. นายอินตา	วรรณพิศิษฐ์	ครูใหญ่	พ.ศ. 2457 – 2463
2. นายยืน	ไชยวงศ์ญาติ	ครูใหญ่	พ.ศ. 2463 – 2465
3. สามเณรเรื่อน	เจริญวงศ์	ครูใหญ่	พ.ศ. 2465 – 2469
4. นายยืน	ไชยวงศ์ญาติ	ครูใหญ่	พ.ศ. 2469 – 2471
5. นายถา	อักษรพรหม	ครูใหญ่	พ.ศ. 2471 – 2471
6. นายทองย้อย	เกษกาญจน์	ครูใหญ่	พ.ศ. 2472 – 2486
7. นายสิงห์คำ	เกสรศรี	ครูใหญ่	พ.ศ. 2486 – 2488
8. นายเกื้อ	มณีกุล	ครูใหญ่	พ.ศ. 2488 – 2489
9. นายบุญฤทธิ์	ชำซอง	ครูใหญ่	พ.ศ. 2489 – 2491
10. นายถวิล	ณ เชียงใหม่	ครูใหญ่	พ.ศ. 2491 – 2502
11. นายสวัสดิ์	สายเกิด	ครูใหญ่	พ.ศ. 2502 – 2515
12. นายพรชัย	พิมลศรี	ครูใหญ่	พ.ศ. 2515 – 2519
13. นายวิชัย	ตัมทเมืองยศ	รักษาการ	พ.ศ. 2519 – 2523
14. นายบวร	สมุทธัย	รักษาการ	พ.ศ. 2523 – 2525
15. นายรังสรรค์	ยาวุฒิ	รักษาการ	พ.ศ. 2525 – 2525
16. นายประสิทธิ์	ศิริเจริญ	ผู้อำนวยการ	พ.ศ. 2525 – 2541
	(นายประสิทธิ์	ศิริเจริญ	ดำรงตำแหน่งอาจารย์ใหญ่ ตั้งแต่ พ.ศ. 2525 – 2531
		และดำรงตำแหน่งผู้อำนวยการ ตั้งแต่ พ.ศ. 2531 – 2541)	
17. นายดุสิต	เจริญศิลป์	ผู้อำนวยการ	พ.ศ. 2541 – 2544
18. นายมานพ	จินะนา	ผู้อำนวยการ	พ.ศ. 2544 – 2554
19. นายธนู	มีสสัย	ผู้อำนวยการ	พ.ศ. 2554 – 2559
20. นายประเสริฐ	สุริยไต้	ผู้อำนวยการ	พ.ศ. 2559 – 2562
21. นายจรัส	ถาวร	ผู้อำนวยการ	พ.ศ. 2562 – ปัจจุบัน

## 1.2 ข้อมูลผู้บริหาร

### 1.2.1 ผู้อำนวยการโรงเรียน

ชื่อ-สกุล นายจรัส ถาวร

โทรศัพท์ 081-0278450 e-mail: thawrcral261@gmail.com

วุฒิการศึกษาสูงสุด ศึกษาศาสตรมหาบัณฑิต สาขา หลักสูตรและการสอน  
ดำรงตำแหน่งที่โรงเรียนนี้ตั้งแต่วันที่ 8 พฤศจิกายน พ.ศ. 2562 จนถึงปัจจุบัน

## 1.2.2 รองผู้อำนวยการ 4 คน

### 1.2.2.1 ชื่อ-สกุล นางสาวอุษณีย์ สุกุณา

โทรศัพท์ 089-6334469 e-mail: usanee\_sakuna@hotmail.com

วุฒิการศึกษาสูงสุด วิทยาศาสตร์มหาบัณฑิต สาขา จิตวิทยาการศึกษา  
ดำรงตำแหน่งที่โรงเรียนนี้ตั้งแต่ วันที่ 14 สิงหาคม พ.ศ.2548 จนถึงปัจจุบัน

### 1.2.2.2 ชื่อ-สกุล นายสุรพล อนุสรพรพงศ์

โทรศัพท์ 081-9980127 email: sura\_pol\_music@hotmail.com

วุฒิการศึกษาสูงสุด ศึกษาศาสตร์มหาบัณฑิต สาขา บริหารการศึกษา  
ดำรงตำแหน่งที่โรงเรียนนี้ ตั้งแต่วันที่ 1 ตุลาคม 2563 จนถึงปัจจุบัน

### 1.2.2.3 ชื่อ-สกุล นายณรงค์ ทัณฑญาสัถ

โทรศัพท์ 086-9151255 e-mail: narong@maesai.ac.th

วุฒิการศึกษาสูงสุด ศึกษาศาสตร์มหาบัณฑิต สาขา บริหารการศึกษา  
ดำรงตำแหน่งที่โรงเรียนนี้ตั้งแต่ วันที่ 1 ตุลาคม พ.ศ.2563 จนถึงปัจจุบัน

### 1.2.2.4 ชื่อ-สกุล นายมานิช นันทา เลขที่ตำแหน่ง 6385

โทรศัพท์ 095-6762023 e-mail: manoch@abcm.ac.th

วุฒิการศึกษาสูงสุด ศาสตราจารย์มหาบัณฑิต(ศน.ม) สาขา การบริหารการศึกษา  
ดำรงตำแหน่งที่โรงเรียนนี้ตั้งแต่ วันที่ 1 ตุลาคม พ.ศ.2563 จนถึงปัจจุบัน

## 2. แผนที่ที่ตั้งของโรงเรียน





### 3. ตราสัญลักษณ์ประจำโรงเรียน



รูปแสงเทียนส่องสว่างเหนือตำรา ล้อมรอบด้วยกิ่งไผ่ ภายในกรอบวงกลมสีม่วง ซึ่งเป็นสีประจำโรงเรียน

### 4. สีประจำโรงเรียน

“ม่วง – ขาว”

ม่วง หมายถึง มุ่งพัฒนาความรู้สู่ชีวิต  
ขาว หมายถึง คุณธรรมนำความคิด จิตผ่องใส



### 5. คำขวัญประจำโรงเรียน

“ความรู้ดี กีฬาเด่น ทำงานเป็น เน้นคุณธรรม”



## 6. ปรัชญาของโรงเรียน

การจัดการศึกษาที่มีคุณภาพ ย่อมส่งผลให้นักเรียนมีความสุข ความเจริญงอกงามในทุกๆ ด้าน และ  
พลเมืองดีของสังคม



## 7. วิสัยทัศน์ของโรงเรียน

โรงเรียนวัดเวฬุวันเป็นสถานศึกษาชั้นนำทางด้านวิชาการ บริหารจัดการศึกษาตามมาตรฐานสากล บน  
รากฐานความเป็นไทย โดยมุ่งพัฒนาผู้เรียนให้เป็นคนดี คนแกร่ง คนเก่ง

## 8. อัตลักษณ์ของโรงเรียน

ความเป็นคนดี คนแกร่ง และคนเก่ง



## 9. เอกลักษณ์ของโรงเรียน

รักษาท้องถิ่น รักความเป็นไทย ศรัทธาในวิถีพุทธ

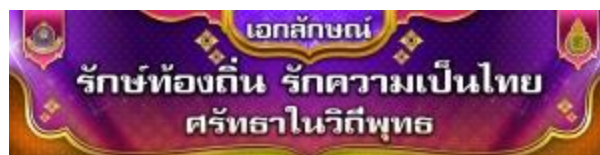

## 10. พันธกิจของโรงเรียน

- 10.1. พัฒนาหลักสูตรการเรียนการสอนตามมาตรฐานสากล
- 10.2. พัฒนาคูณภาพและการเรียนรู้ของผู้เรียนตามเกณฑ์มาตรฐานของการจัดการศึกษา มุ่งเน้นผู้เรียนเป็นสำคัญ ปลูกฝังค่านิยมที่ดีงาม ให้นักเรียนเป็นคนดี คนแกร่ง และ คนเก่ง
- 10.3. พัฒนาบุคลากรทุกฝ่ายให้มีความพร้อมในการจัดการศึกษาอย่างมืออาชีพ
- 10.4. พัฒนาระบบการบริหารให้ทุกภาคส่วนมีส่วนร่วม ให้ผู้เรียนมีโอกาสและความเสมอภาค เท่าเทียมกัน
- 10.5. พัฒนาโรงเรียนให้เป็นศูนย์กลางแห่งการจัดการศึกษา แหล่งเรียนรู้ พัฒนาการเรียนรู้ของผู้เรียนให้ก้าวทันการเปลี่ยนแปลงด้านเทคโนโลยีและการสื่อสาร
- 10.6. จัดการศึกษาให้มีคุณภาพและคุณธรรมนำความรู้ โดยบูรณาการหลักปรัชญาของเศรษฐกิจพอเพียง
- 10.7. ส่งเสริมการมีส่วนร่วมของบุคคลทุกภาคส่วนในสังคม ในการบริหารจัดการศึกษา การอนุรักษ์ทรัพยากรสิ่งแวดล้อม และส่งเสริมรักษาศิลปวัฒนธรรม ขนบธรรมเนียมประเพณี และท้องถิ่นอย่างยั่งยืน

## 11. เป้าหมายของโรงเรียน

- 11.1. ผู้เรียนมีคุณภาพและมาตรฐานตามเกณฑ์มาตรฐานการจัดการศึกษา
- 11.2. ครูและบุคลากรทางการศึกษามีสมรรถนะสูง สามารถปฏิบัติงานได้อย่างมีประสิทธิภาพ และเกิดประสิทธิผล
- 11.3. โรงเรียนมีระบบบริหารจัดการที่มีคุณภาพ ทุกภาคส่วนเข้ามามีส่วนร่วมในการจัดการศึกษา
- 11.4. ผู้เรียนดำรงชีวิตบนรากฐานของความเป็นไทย

## 12. โครงสร้างการบริหารการศึกษา โรงเรียนวัดเวฬุวัน (สารภีขนานกุล)

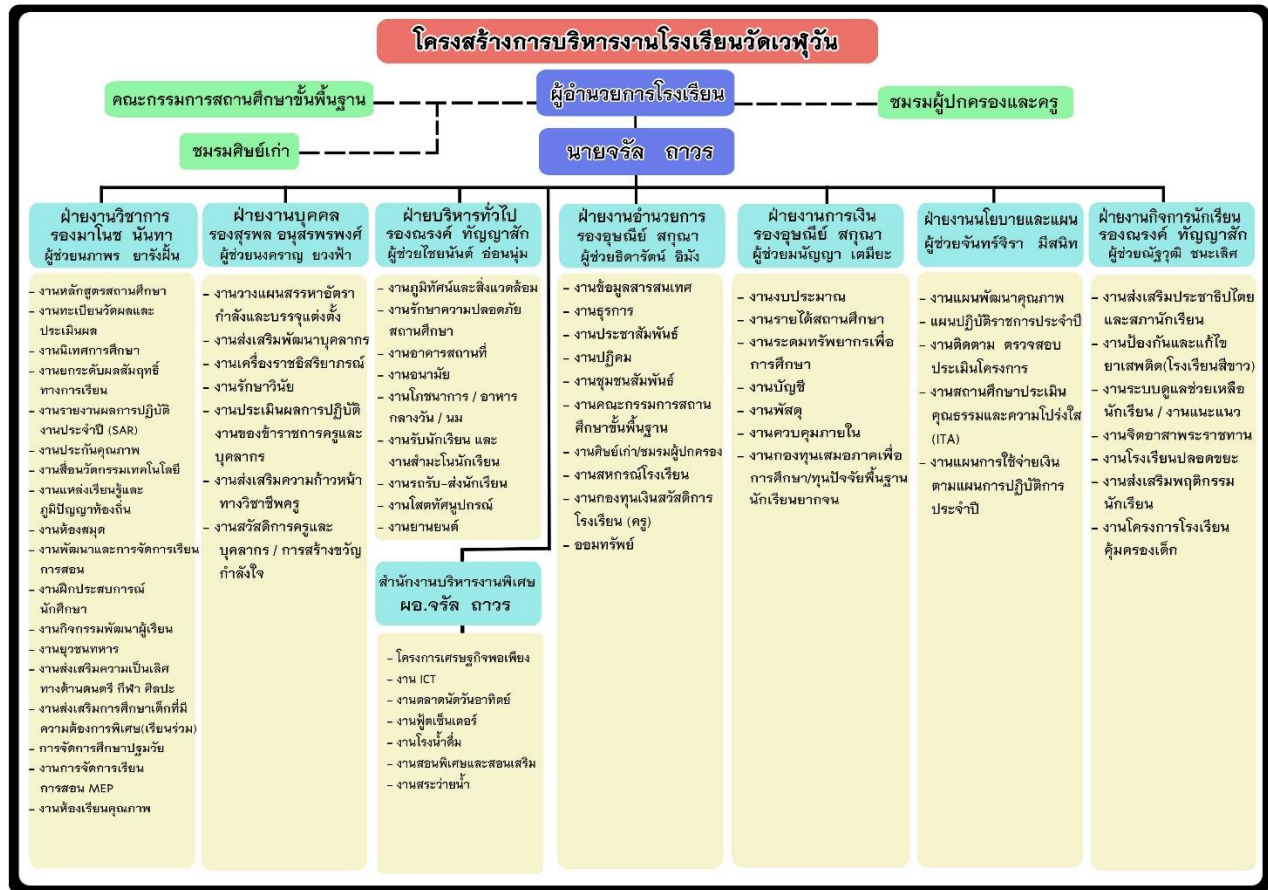

### 13. ข้อมูลครูและบุคลากร

ที่	ชื่อ - สกุล	เลข ตำแหน่ง	ตำแหน่ง	วุฒิ การศึกษา สูงสุด	สาขา/วิชาเอก
1	นายจรัล ถาวร	6383	ผอ.ชำนาญการพิเศษ	ปริญญาโท	หลักสูตรและการสอน
2	นางสาวอุษณีย์ สกุนา	6384	รองผอ.ชำนาญการพิเศษ	ปริญญาโท	จิตวิทยาการศึกษา
3	นายสุรพล อนุสรพรพงศ์	5961	รองผอ.ชำนาญการพิเศษ	ปริญญาโท	การบริหารการศึกษา
4	นายณรงค์ ทัณญาสัก	7103	รองผอ.ชำนาญการพิเศษ	ปริญญาโท	การบริหารการศึกษา
5	นายมานิช นันทา	6385	รองผอ.ชำนาญการพิเศษ	ปริญญาโท	การบริหารการศึกษา
6	นางสาววาสนา ต๊ะกาบโค	1721	ครูชำนาญการพิเศษ	ปริญญาโท	บริหารการศึกษา (ป.ตรี ปฐมวัย)
7	นางสาวธิดารัตน์ อิมัง	8971	ครูชำนาญการพิเศษ	ปริญญาโท	การศึกษาพิเศษ (ป.ตรี ปฐมวัย)
8	นางรุ่งนภา แก้ววิฑูรย์	2190	ครูชำนาญการพิเศษ	ปริญญาตรี	(ศษ.บ.)คหกรรม
9	นางธนพร อนุสรพรพงศ์	7098	ครูชำนาญการพิเศษ	ปริญญาโท	บริหารการศึกษา
10	นางสัททยา พัฒนพิบูลย์	8938	ครูชำนาญการพิเศษ	ปริญญาตรี	(ศศ.บ.)ภาษาอังกฤษ
11	นางสาวพิมพ์พัฒน์ จิรัชธรรมโชติ	6716	ครูชำนาญการ	ปริญญาตรี	คบ.ภาษาไทย
12	นางสายสมร มหาเทพ	6403	ครูชำนาญการพิเศษ	ปริญญาตรี	(คบ.)แนะแนว
13	นางอัญชัญ เลพิมาย	1582	ครูชำนาญการพิเศษ	ปริญญาตรี	(คบ.)วิทยาศาสตร์สุขภาพ
14	นางสาววรัญญา เรืองฤทธิ์	6780	ครูชำนาญการ	ปริญญาโท	ศษ.ม บริหารการศึกษา (ภาษาไทย)
15	นางสาวนารีรัตน์ เดชอุดม	6438	ครู	ปริญญาโท	ศษ.ม บริหารการศึกษา (คณิตศาสตร์)
16	นางสุมาลี วรรณวิจิตร	6405	ครูชำนาญการพิเศษ	ปริญญาโท	ศษ.ม.การวัดการประเมินผลฯ(คณิตฯ)
17	นางสาวศิรัญธิ์ป วงศ์ทิตลานนา	6407	ครูชำนาญการ	ปริญญาโท	คบ.ฟิสิกส์
18	นางอมอร วงค์ษา	9101	ครูชำนาญการพิเศษ	ปริญญาตรี	(คบ.)ภาษาอังกฤษ
19	นางสาวรัญจวน มโหธร	8847	ครูชำนาญการ	ปริญญาโท	แนะแนว (ป.ตรี ประถมศึกษา)
20	นางสาวจุฑามาศ ชัดต้น	8586	ครูชำนาญการ	ปริญญาโท	ศษ.ม.การบริหารการศึกษา (อังกฤษ)
21	นางสาวจิรพรรณ เตชะคำ	8665	ครูชำนาญการ	ปริญญาโท	ศษ.ม บริหารการศึกษา (ปฐมวัย)
22	นางอภิสร่า บุญทวี	7708	ครูชำนาญการ	ปริญญาโท	ศษ.ม.การบริหารการศึกษา (สังคม)
23	นางมณัญญา เตมียะ	6358	ครูชำนาญการพิเศษ	ปริญญาโท	(กศ.ม.)บริหารการศึกษา(ป.ตรี เกษตร)
24	นางมณิรัตน์ แก้วสว่างนภา	9381	ครูชำนาญการ	ปริญญาโท	(ศษ.ม.)หลักสูตรและการสอน
25	นางสาวนภาพร ยารังฝัน	7891	ครูชำนาญการพิเศษ	ปริญญาโท	คณิตศาสตร์ (ป.ตรี คณิตศาสตร์)
26	นางเมย์ณิศา พูลจันทร์	7132	ครูชำนาญการพิเศษ	ปริญญาตรี	(คบ.)ประถมศึกษา
27	นางพรรณิ แสงเกิด	6138	ครูชำนาญการพิเศษ	ปริญญาตรี	(คบ.)สังคมศึกษา
28	นางนงคราญ ยวงฟ้า	8482	ครูชำนาญการพิเศษ	ปริญญาตรี	(คบ.)ปฐมวัย
29	นายนที แน่นอุดร	5863	ครูชำนาญการ	ปริญญาโท	ศษ.ม บริหารการศึกษา (วิศวกรรมฯ)
30	นางรุ่งเรือง ถิ่นคำ	6410	ครูชำนาญการพิเศษ	ปริญญาตรี	(คบ.)ปฐมวัย
31	นางสาวสุจิตรา จินะวงศ์	8680	ครูชำนาญการ	ปริญญาโท	ศษ.ม.การบริหารการศึกษา(สังคมศึกษา)
32	นางพวงสร้อย เจริญผล	2915	ครูชำนาญการพิเศษ	ปริญญาตรี	(คบ.)ปฐมวัย
33	นางสาวไขแข ชัยเงินตรา	2840	ครูชำนาญการ	ปริญญาโท	(ศษ.ม.)วิจัยสถิติ(ป.ตรี ปฐมวัย)
34	นายณัฐวุฒิ ชนะเลิศ	232	ครูชำนาญการ	ปริญญาโท	(ศษ.ม.)วิทยาศาสตร์(ฟิสิกส์)(ป.ตรี วิทยาศาสตร์)
35	นายไชยรัตน์ อ่อนนุ่ม	8202	ครูชำนาญการพิเศษ	ปริญญาตรี	(คบ.)เกษตร

ที่	ชื่อ - สกุล	เลข ตำแหน่ง	ตำแหน่ง	วุฒิ การศึกษา สูงสุด	สาขา/วิชาเอก
36	นางพัชรี เกษมณี	6664	ครูชำนาญการพิเศษ	ปริญญาตรี	(ศษ.บ.)คหกรรม
37	นางสาวอัจฉรา ธัญชัย	6399	ครูชำนาญการพิเศษ	ปริญญาโท	วิทยาศาสตร์ (ป.ตรี วิทยาศาสตร์)
38	นางสาวปิยะรัตน์ เจาผ่อง	6496	ครูชำนาญการพิเศษ	ปริญญาโท	(ศษ.ม.)คณิตศาสตร์(ป.ตรี คณิตศาสตร์)
39	นางธนัชชา แก้วเกตุ	5944	ครูชำนาญการพิเศษ	ปริญญาโท	จิตวิทยาการศึกษา (ป.ตรี ปฐมวัย)
40	นางสาวดวงดาว นกแก้ว	3190	ครูชำนาญการ	ปริญญาตรี	(ค.บ.) คณิตศาสตร์
41	นางสาวพัชรินทร์ เรือนชุ่มเชย	6472	ครูชำนาญการ	ปริญญาตรี	(ค.บ.) การประถมศึกษา
42	นางสุกัญญา ศรศักดิ์	6434	ครูชำนาญการ	ปริญญาตรี	(ค.บ.) ภาษาจีน
43	นางแสงมณี พิทยาพล	8052	ครูชำนาญการ	ปริญญาตรี	(ค.บ.) ภาษาจีน
44	นางธีรวัลย์ คำหอม	8055	ครูชำนาญการพิเศษ	ปริญญาตรี	คณิตศาสตร์
45	นางสาอานันท์ยศ สุรินทร์ตา	1021	ครูชำนาญการพิเศษ	ปริญญาตรี	สังคมวิทยา
46	นางสิริรัตน์ คำจันะ	6400	ครูชำนาญการ	ปริญญาตรี	การศึกษาพิเศษ
47	นางนลินี สินวัฒนานันท์	5750	ครูชำนาญการพิเศษ	ปริญญาโท	(ศษ.ม.)หลักสูตรและการสอน(ป.ตรี ปฐมวัย)
48	นางมัณฑุสา ขุนนันท์	6389	ครู	ปริญญาตรี	วิทยาศาสตร์
49	นางสาวรัชชณี ยอดศิริ	5751	ครูชำนาญการพิเศษ	ปริญญาโท	(กศ.ม.)บริหารการศึกษา(ป.ตรี ประถมศึกษา)
50	นางสาวจันทนา กองอรินทร์	3207	ครู	ปริญญาตรี	ภาษาไทย
51	นางสาวศิวพร ทิพย์ละ	5864	ครูชำนาญการพิเศษ	ปริญญาตรี	คณิตศาสตร์
52	นางสาวพิศุทธอง ธาราวโรดม	6756	ครู คศ.1	ปริญญาตรี	(ค.บ.) วิทยาศาสตร์ทั่วไป
53	นางสาวยุพาพร พรมทา	6394	ครู คศ.1	ปริญญาตรี	ภาษาอังกฤษ
54	นางอัญชลี นันดาวงค์	8653	ครูชำนาญการพิเศษ	ปริญญาตรี	ประถมศึกษา
55	นางไปรยา มะโนรมย์	6476	ครูชำนาญการ	ปริญญาตรี	ปฐมวัย
56	นางวลีพร ปันนา	6636	ครูชำนาญการ	ปริญญาโท	คณิตศาสตร์
57	นางสาวพัฒนภัทร ต้นนิล	8149	ครูชำนาญการ	ปริญญาโท	ศษ.ม บริหารการศึกษา(ภาษาอังกฤษ)
58	นายอภิเชก ฌ วรรณดีบ	8628	ครู คศ.1	ปริญญาตรี	(ค.บ.)คณิตศาสตร์
59	นางสาวพรทิวา ถากว้าง	6495	ครู คศ.1	ปริญญาตรี	วิทยาศาสตร์(อาหาร)
60	นายวสุพงษ์ อิวาง	6538	ครู คศ.1	ปริญญาโท	ศษ.ม.วิทยาศาสตร์ศึกษา (วิทยาศาสตร์)
61	นางลัดดา สุยะ	5945	ครูชำนาญการ	ปริญญาตรี	ภาษาอังกฤษ
62	นายทวีป ศรีสุวรรณ	2736	ครูชำนาญการ	ปริญญาตรี	อุตสาหกรรมศิลป์
63	นางกรรณิการ์ ศรีธิ	2278	ครูชำนาญการพิเศษ	ปริญญาตรี	ภาษาอังกฤษ
64	นางสาววารารณ์ ฝไเอ้ย	3612	ครูผู้ช่วย	ปริญญาตรี	ภาษาอังกฤษ
65	นายอติศักดิ์ บุญมี	6398	ครูผู้ช่วย	ปริญญาตรี	ศิลปศึกษา
66	นางกาญจนา ก่องแก้ว	3001	ครู คศ.1	ปริญญาตรี	คอมพิวเตอร์
67	นางสาวจันทร์จิรา มีสนิท	6397	ครูชำนาญการ	ปริญญาโท	วท.ม.เทคโนโลยีสารสนเทศและการจัดการ
68	นางสาวสนธยา พิณฑศรี	2793	ครูผู้ช่วย	ปริญญาตรี	ภาษาอังกฤษ
69	ว่าที่ร้อยตรีเรืองเดช กันทะหวาย	7081	ครูชำนาญการ	ปริญญาตรี	ภาษาไทย
70	นางสาวปณิตา คำแดง	712(พ)	ครู	ปริญญาตรี	การศึกษาปฐมวัย
71	นางปรียาภรณ์ แสงดี	1136	ครู	ปริญญาตรี	ภาษาไทย

ที่	ชื่อ - สกุล	เลข ตำแหน่ง	ตำแหน่ง	วุฒิ การศึกษา สูงสุด	สาขา/วิชาเอก
72	นางสาวประกายดาว เป็นมะโอคำ	2114	ครูชำนาญการ	ปริญญาโท	(ค.ม.)การบริหารการศึกษา
73	นายวรวัฒน์ สิงหาด	6388	ครู	ปริญญาตรี	พลศึกษา
74	นางสาวนริศรา ฟองศักดิ์	6393	ครูชำนาญการ	ปริญญาโท	(ศษ.ม) การบริหารการศึกษา
75	นางสาวจุฑามาศ พวงจันทร์ดี	6834	ครูชำนาญการ	ปริญญาโท	(ศษ.ม)หลักสูตรการสอนและเทคโนโลยี
76	นายกานต์นิธิ จอมแปง	9087	ครูชำนาญการพิเศษ	ปริญญาตรี	พลศึกษา
77	นางสาวเพ็ญฤดี มณีวรรณ	63202	ครูชำนาญการ	ปริญญาโท	(ศษ.ม) การบริหารการศึกษา
78	นายนฤเบศร์ กันทะจันทร์	6729	ครูผู้ช่วย	ปริญญาตรี	ภาษาไทย
79	นางดวงแข ชิน	6386	ครูชำนาญการ	ปริญญาตรี	ภาษาอังกฤษ
80	นางสาวภาวณา กิตติธนาภิวัดน์	9127	ครู	ปริญญาตรี	ภาษาอังกฤษธุรกิจ

#### 14. ข้อมูลครูและบุคลากร (พนักงานราชการและอัตราจ้าง)

ที่	ชื่อ - สกุล	ตำแหน่ง	วุฒิการศึกษา สูงสุด	สาขา/วิชาเอก
1	นายวีระวุฒิ ชัยวงศ์ญาติ	พนักงานราชการ	ปริญญาตรี	คอมพิวเตอร์ศึกษา
2	นายภาสกร กันทาแก่น	พนักงานราชการ	ปริญญาตรี	พลศึกษา
3	นางสาวนารีรัตน์ จันทน์ธิราช	ครูอัตราจ้าง	ปริญญาตรี	ภาษาจีน
4	นางอุบล ไชยวัง	ครูพี่เลี้ยง	มัธยมศึกษาปีที่ 6	
5	นางสาวพรธีรา พรหมมาลา	ครูอัตราจ้าง	ปริญญาตรี	การศึกษาปฐมวัย
6	ว่าที่ร้อยตรีสุนิรมิต มาตะพาน	ครูอัตราจ้าง	ปริญญาตรี	พลศึกษา
7	นางสาววิณัฐนีย์ ไชยภูมิ	ครูอัตราจ้าง	ปริญญาโท	ทัศนศิลป์
8	นางสาวอฉนฉชญา กบกันทา	ครูอัตราจ้าง	ปริญญาตรี	ภาษาจีน
9	นางสาวสุวรรณี ตันยั้ง	ครูพี่เลี้ยง	อนุปริญญา (ปวส.)	
10	นางสาวณัฐพร ฉายมุกดา	ครูอัตราจ้าง	ปริญญาตรี	ภาษาอังกฤษ
11	นางพรพรรณฐ ทาทอง	ครูอัตราจ้าง	ปริญญาตรี	เคมี
12	นางสาวชนันภรณ์ โสมวรรณกุล	ครูอัตราจ้าง	ปริญญาตรี	ภาษาจีน
13	ว่าที่ร้อยตรีณรงค์ วงศ์ธานี	ครูอัตราจ้าง	ปริญญาตรี	ดนตรีคีตศิลป์
14	นายวรวุฒิ พวงโพพันธ์	ครูอัตราจ้าง	ปริญญาตรี	พลศึกษา
15	นางสาวสรินทร์ภัสร์ แก้วกัลยา	ครูอัตราจ้าง	ปริญญาตรี	พลศึกษา
16	นางสาวชนาธิมาภ อินทรส	ครูอัตราจ้าง	ปริญญาตรี	ภาษาจีน
17	ว่าที่ร้อยตรีวิวิทย์พล ธนการกิตติพงศ์	ครูอัตราจ้าง	ปริญญาตรี	พลศึกษา
18	นางสาวพิชญา วรพจน์	ครูอัตราจ้าง	ปริญญาตรี	ภาษาจีน
19	นางสาวพรสุดา สุภาอินทร์	ครูอัตราจ้าง	ปริญญาตรี	ภาษาไทย

ที่	ชื่อ - สกุล	ตำแหน่ง	วุฒิการศึกษา สูงสุด	สาขา/วิชาเอก
20	นางผกาภรณ์ จันทร์เรือง	ครูอัตราจ้าง	ปริญญาตรี	เทคโนโลยี
21	นางสาวอรกัญญา หาญฤทธิ	ธุรการ	ปริญญาตรี	บริหารธุรกิจ คอมพิวเตอร์

## 15. ภารกิจสถานศึกษา

15.1 จัดการศึกษาในระดับปฐมวัย ตามหลักสูตรสถานศึกษา หลักสูตรแกนกลางอย่างทั่วถึง โดยเน้นผู้เรียนเป็นสำคัญ เพื่อให้ผู้เรียนมีคุณลักษณะอันพึงประสงค์ มีความรู้และทักษะเพียงพอและมีความพร้อมที่จะเข้าเรียนในระดับการศึกษาขั้นพื้นฐาน

15.2 จัดการศึกษาภาคบังคับตามหลักสูตรสถานศึกษา หลักสูตรแกนกลางอย่างทั่วถึง เน้นผู้เรียนเป็นสำคัญ ฝึกปฏิบัติจริง ส่งเสริมให้ผู้เรียนมีคุณลักษณะอันพึงประสงค์มีความรู้และทักษะ ที่จำเป็นตามหลักสูตร สามารถดำรงชีวิตอยู่ในสังคมได้อย่างมีความสุข โดยใช้แหล่งเรียนรู้ ภูมิปัญญา สอดคล้องกับความต้องการของชุมชนบนพื้นฐานปรัชญาเศรษฐกิจพอเพียง

15.3 จัดการศึกษาสำหรับผู้พิการ และผู้ด้อยโอกาส ที่มีมาตรฐานและประกันคุณภาพการศึกษารวมทั้งการจัดหลักสูตรกระบวนการเรียนรู้ การทดสอบทางการศึกษา ที่เหมาะสมสอดคล้องกับ ความต้องการจำเป็นพิเศษของแต่ละประเภทและบุคคล

15.4 ส่งเสริมการศึกษา ค้นคว้า วิจัยเพื่อพัฒนาสื่อการเรียนรู้ให้สอดคล้องกับกระบวนการเรียนรู้ของผู้เรียน ให้ครูสามารถนำกระบวนการวิจัยมาผสมผสานหรือบูรณาการในการจัดการเรียนรู้เพื่อพัฒนาคุณภาพของผู้เรียน และใช้กระบวนการวิจัยเป็นส่วนหนึ่งของกระบวนการจัดการเรียนรู้

15.5 จัดระบบประกันคุณภาพภายใน โดยจัดให้มีการควบคุมคุณภาพ การตรวจสอบ ทบทวนและปรับปรุงคุณภาพ การประเมินและรับรองคุณภาพ การจัดการศึกษาของสถานศึกษา

15.6 บริหารสถานศึกษาโดยใช้โรงเรียนเป็นฐาน โดยยึดหลักการกระจายอำนาจ หลักการมีส่วนร่วมหลักการคืนอำนาจการจัดการศึกษาให้ประชาชน หลักการบริหารตนเอง และหลักการตรวจสอบและถ่วงดุล



## ส่วนที่ 2

ผลการดำเนินงานตามแผนปฏิบัติการป้องกัน

และปราบปรามการทุจริต

ของโรงเรียนวัดเวฬุวัน

ประจำปีงบประมาณ พ.ศ. 2564

ผลการดำเนินงานตามแผนปฏิบัติการป้องกันและปราบปรามการทุจริต  
ของโรงเรียนวัดเวฬุวัน  
ประจำปีงบประมาณ พ.ศ. 2565

1. ฝ่ายงานวิชาการ

ที่	โครงการ/กิจกรรม	งบประมาณ	ใช้ไป	คงเหลือ	ดำเนินการแล้วเสร็จ	รอดำเนินการ	หมายเหตุ
1	โครงการส่งเสริมและพัฒนาสถานศึกษาเข้าสู่มาตรฐานและการประกันคุณภาพการศึกษา	30,000	2,250	27,750	-	✓	กำลังดำเนินการ
2	โครงการยกระดับผลสัมฤทธิ์ทางการเรียน	87,500	-	87,500	-	✓	-
3	โครงการพัฒนาหลักสูตร	7,500	-	7,500	-	✓	-
4	โครงการห้องสมุดมีชีวิตคิดสร้างสรรค์	20,000	-	20,000	-	✓	-
5	โครงการพัฒนาห้องเรียนคุณภาพ นวัตกรรมและงานวิจัยในห้องเรียน	110,000	-	110,000	-	✓	-
6	โครงการนิเทศและติดตามผลในโรงเรียน	5,000	-	5,000	-	✓	-
7	โครงการงานทะเบียนวัดผลและประเมินผล	100,000	-	100,000	-	✓	-
8	โครงการแนะแนว	30,000	-	30,000	-	✓	-
9	โครงการส่งเสริมและพัฒนาศักยภาพนักเรียนที่มีความต้องการพิเศษเรียนรวม	45,000	-	45,000	-	✓	-
10	โครงการพัฒนางานวิชาการ	188,200	-	188,200	-	✓	-
11	โครงการพัฒนานักศึกษาฝึกประสบการณ์วิชาชีพครู	1,000	1,000	-	✓	-	-
12	โครงการโรงเรียนวิถีพุทธ	40,000	3,000	37,000	-	✓	กำลังดำเนินการ

ที่	โครงการ/กิจกรรม	งบประมาณ	ใช้ไป	คงเหลือ	ดำเนินการแล้วเสร็จ	รอดำเนินการ	หมายเหตุ
13	โครงการส่งเสริมความเป็นเลิศด้านวิชาการ ดนตรี ศิลปะ และกีฬา	110,000	-	110,000	-	✓	-
14	โครงการพัฒนาวินัย คุณธรรมและจริยธรรมนักเรียนโดยใช้รูปแบบยุวชนทหาร	90,000	-	90,000	-	✓	-
15	โครงการรักษารักษาภาษาไทย	30,945	-	30,945	-	✓	-
16	โครงการส่งเสริมและพัฒนาทักษะทางการเรียนรู้ ศิลปศึกษา	15,000	3,290	11,710	-	✓	กำลังดำเนินการ
17	โครงการส่งเสริมทักษะและกระบวนการทางคณิตศาสตร์สู่ความเป็นเลิศ	50,000	-	50,000	-	✓	-
18	โครงการส่งเสริมทักษะทางวิทยาศาสตร์	55,000	-	55,000	-	✓	-
19	โครงการพัฒนาการจัดการเรียนการสอนกลุ่มสาระการเรียนรู้งานอาชีพ	15,000	-	15,000	-	✓	-
20	โครงการส่งเสริมความเป็นเลิศทางพลศึกษาสู่กระบวนการ active learning	100,000	-	100,000	-	✓	-
21	โครงการพัฒนาทักษะชีวิตและกิจกรรมชุมนุมระดับชั้นประถมศึกษาปีที่ 1-6	15,000	-	15,000	-	✓	-
22	โครงการส่งเสริมการจัดกิจกรรมลูกเสือ - เนตรนารี	232,000	-	232,000	-	✓	-
23	โครงการโรงเรียนคุณธรรมทั้งระบบ	18,000	-	18,000	-	✓	-
24	โครงการเปิดโลกกว้าง สร้างรอยยิ้ม สู่การเรียนรู้ตามวิถีเวฬุวัน	260,000	-	260,000	-	✓	-

ที่	โครงการ/กิจกรรม	งบประมาณ	ใช้ไป	คงเหลือ	ดำเนินการแล้วเสร็จ	รอดำเนินการ	หมายเหตุ
25	โครงการส่งเสริมการพัฒนาการจัดการเรียนการสอนช่วง COVID 19	150,000	-	150,000	-	✓	-
26	โครงการส่งเสริมพัฒนาสื่อ นวัตกรรมและเทคโนโลยีการศึกษา	121,560	-	121,560	-	✓	-
27	โครงการสนับสนุนและพัฒนาการจัดการเรียนการสอน MEP	460,000	-	460,000	-	✓	-
28	โครงการยกระดับผลสัมฤทธิ์การจัดการเรียนการสอน MEP	89,520	-	89,520	-	✓	-
29	โครงการพัฒนาและส่งเสริมศักยภาพบุคลากรงานฝ่ายการจัดการเรียนฯ	2,225,480	328,212	1,897,268	-	✓	กำลังดำเนินการ
<b>รวม</b>		<b>4,704,705</b>	<b>337,952</b>	<b>4,366,753</b>			
<b>คิดเป็นร้อยละ</b>					<b>3.44</b>	<b>96.56</b>	

## 2. ฝ่ายงานบุคคล

ที่	โครงการ/กิจกรรม	งบประมาณ	ใช้ไป	คงเหลือ	ดำเนินการแล้วเสร็จ	รอดำเนินการ	หมายเหตุ
1	โครงการวางแผนสรรหาอัตรากำลังและบรรจุแต่งตั้ง	1,261,567	366,659	894,908	-	✓	กำลังดำเนินการ
2	โครงการส่งเสริมพัฒนาศักยภาพบุคลากร	382,860	-	382,860	-	✓	-
3	โครงการสร้างขวัญและกำลังใจบุคลากรทางการศึกษา	152,640	1,400	151,240	-	✓	กำลังดำเนินการ
4	โครงการประเมินผลการปฏิบัติงานของข้าราชการครูและบุคลากรทางการศึกษา	4,000	-	4,000	-	✓	-
<b>รวม</b>		<b>1,801,067</b>	<b>368,059</b>	<b>1,433,008</b>	-		
<b>คิดเป็นร้อยละ</b>					-	100	

### 3. ฝ่ายงานบริหารทั่วไป

ที่	โครงการ/กิจกรรม	งบประมาณ	ใช้ไป	คงเหลือ	ดำเนินการแล้วเสร็จ	รอดำเนินการ	หมายเหตุ
1	โครงการดูแลด้านสวัสดิภาพนักเรียน	424,400	70,400	354,000	-	✓	กำลังดำเนินการ
2	โครงการพัฒนางานโภชนาการอาหารเสริมนม	2,000	-	2,000	-	✓	-
3	โครงการพัฒนาอนามัยโรงเรียนวัดเวฬุวัน	28,200	-	28,200	-	✓	-
4	โครงการพัฒนาระบบประกันอุบัติเหตุนักเรียน	331,020	329,400	1,620	✓	-	
5	โครงการงานโภชนาการอาหารกลางวัน	-	-	-	-	-	-
6	โครงการพัฒนาอาคารสถานที่	1,269,000	107,221	162,179	-	✓	กำลังดำเนินการ
7	โครงการสันทนาการ	18,600	-	18,600	-	✓	-
8	โครงการรับนักเรียน	15,000	-	15,000	-	✓	-
9	โครงการดูแลรักษายานยนต์	90,000	-	90,000	-	✓	-
รวม		2,178,220	507,021	1,671,199	1	8	
คิดเป็นร้อยละ					11.11	88.89	

#### 4. ฝ่ายงานนโยบายและแผนงาน

ที่	โครงการ/กิจกรรม	งบประมาณ	ใช้ไป	คงเหลือ	ดำเนินการแล้วเสร็จ	รอดำเนินการ	หมายเหตุ
1	โครงการจัดทำแผนพัฒนาคุณภาพการศึกษา / แผนปฏิบัติการประจำปี	115,000	-	115,000	-	✓	-
2	โครงการส่งเสริมสร้างคุณธรรมความโปร่งใสในการดำเนินงานของสถานศึกษา	5,000	-	5,000	-	✓	-
<b>รวม</b>		<b>120,000</b>	<b>-</b>	<b>120,000</b>	<b>-</b>	<b>2</b>	
คิดเป็นร้อยละ					<b>-</b>	<b>100</b>	

5. ฝ่ายงานอำนวยการ

ที่	โครงการ/กิจกรรม	งบประมาณ	ใช้ไป	คงเหลือ	ดำเนินการแล้วเสร็จ	รอดำเนินการ	หมายเหตุ
1	โครงการงานศิษย์เก่า/ชมรมผู้ปกครอง	2,500	-	2,500	-	✓	-
2	โครงการส่งเสริมนิสัยรักการออม	31,000	-	31,000	-	✓	-
3	โครงการงานธุรการ	169,000	169,000	-	✓	-	-
4	โครงการพัฒนางานปฎิคม	183,745	-	183,745	-	✓	-
5	โครงการสหกรณ์โรงเรียนวัดเวฬุวัน	86,220	-	86,220	-	✓	-
6	โครงการงานคณะกรรมการสถานศึกษาขั้นพื้นฐาน	4,000	-	4,000	-	✓	-
7	โครงการชุมชนสัมพันธ์	40,000	-	40,000	-	✓	-
8	โครงการกองทุนสวัสดิการโรงเรียนวัดเวฬุวัน	500	-	500	-	✓	-
9	โครงการข้อมูลสารสนเทศโรงเรียนวัดเวฬุวัน	3,000	-	3,000	-	✓	-
10	โครงการประชาสัมพันธ์	1,000	-	1,000	-	✓	-
<b>รวม</b>		<b>520,965</b>	<b>169,000</b>	<b>351,965</b>	<b>1</b>	<b>9</b>	
<b>คิดเป็นร้อยละ</b>					<b>11.11</b>	<b>88.89</b>	



7. ฝ่ายงานการเงินและสินทรัพย์

ที่	โครงการ/กิจกรรม	งบประมาณ	ใช้ไป	คงเหลือ	ดำเนินการแล้วเสร็จ	รอดำเนินการ	หมายเหตุ
1	โครงการบริหารการเงินและสินทรัพย์	985,000	-	985,000	-	✓	กำลังดำเนินการ
2	โครงการเบิกจ่าย ค่าอุปกรณ์การเรียน ค่าเครื่องแบบนักเรียน	2,628,430	1,774,785	853,645	-	✓	กำลังดำเนินการ
รวม		3,613,430	1,774,785	1,838,645	-	2	
คิดเป็นร้อยละ					-	100	

8. ฝ่ายงานกิจการนักเรียน

ที่	โครงการ/กิจกรรม	งบประมาณ	ใช้ไป	คงเหลือ	ดำเนินการแล้วเสร็จ	รอดำเนินการ	หมายเหตุ
1	โครงการพัฒนางานกิจการนักเรียน	37,000	2,609	34,391	-	✓	กำลังดำเนินการ
2	โครงการระบบดูแลช่วยเหลือนักเรียน	132,000	14,000	118,000	-	✓	กำลังดำเนินการ
3	โครงการ " รักษ์เวฬุวัน รักสิ่งแวดล้อม "	18,000	-	18,000	-	✓	-
4	โครงการโรงเรียนคุ้มครองเด็ก	14,000	-	14,000	-	✓	-
<b>รวม</b>		<b>75,000</b>	<b>16,609</b>	<b>58,391</b>	<b>-</b>	<b>4</b>	
<b>คิดเป็นร้อยละ</b>					<b>-</b>	<b>100</b>	

9. ฝ่ายงานอนุบาล

ที่	โครงการ/กิจกรรม	งบประมาณ	ใช้ไป	คงเหลือ	ดำเนินการแล้วเสร็จ	รอดำเนินการ	หมายเหตุ
1	โครงการจ้างครูปฐมวัย	332,640	99,372	233,268	-	✓	กำลังดำเนินการ
2	โครงการพัฒนาบุคลากรระดับปฐมวัย	8,000	-	8,000	-	✓	กำลังดำเนินการ
3	โครงการพัฒนาการศึกษาปฐมวัย	123,000	-	123,000	-	✓	กำลังดำเนินการ
4	โครงการบ้านนักวิทยาศาสตร์น้อยประเทศไทย	9,000	-	9,000	-	✓	กำลังดำเนินการ
5	โครงการพัฒนาอาคารสถานที่ระดับอนุบาลโรงเรียนวัดเวฬุวัน	79,800	15,000	64,800	-	✓	กำลังดำเนินการ
<b>รวม</b>		<b>333,200</b>	<b>114,372</b>	<b>218,828</b>	-	<b>5</b>	
คิดเป็นร้อยละ					-	<b>100</b>	

10. ฝ่ายงานสำนักงานบริหารงานพิเศษ

ที่	โครงการ/กิจกรรม	งบประมาณ	ใช้ไป	คงเหลือ	ดำเนินการแล้วเสร็จ	รอดำเนินการ	หมายเหตุ
1	โครงการICT - School สูโลกกว้าง	850,000	95,069	754,931	-	✓	กำลังดำเนินการ
2	โครงการบริหารจัดการสระว่ายน้ำโรงเรียนวัดเวฬุวัน	808,000	146,880	661,120	-	✓	กำลังดำเนินการ
3	โครงการตลาดนัดวันอาทิตย์โรงเรียนวัดเวฬุวัน	300,000	-	300,000	-	✓	กำลังดำเนินการ
4	โครงการโรงน้ำดื่ม	282,920	-	282,920	-	✓	กำลังดำเนินการ
5	โครงการพัฒนาการจัดการเรียนรู้กลุ่มสาระการเรียนรู้ภาษาต่างประเทศ (ภาษาอังกฤษ)	799,964	190,600	609,364	-	✓	กำลังดำเนินการ
6	โครงการส่งเสริมการเรียนการสอนภาษาจีนในโรงเรียน	620,000	149,480	470,520	-	✓	กำลังดำเนินการ
7	โครงการงานfood center	-	-	-	-	✓	กำลังดำเนินการ
8	โครงการบริหารงานพิเศษ	2,000,000	-	2,000,000	-	✓	กำลังดำเนินการ
<b>รวม</b>		<b>4,660,884</b>	<b>582,029</b>	<b>4,078,855</b>	-	<b>8</b>	
<b>คิดเป็นร้อยละ</b>					-	<b>100</b>	